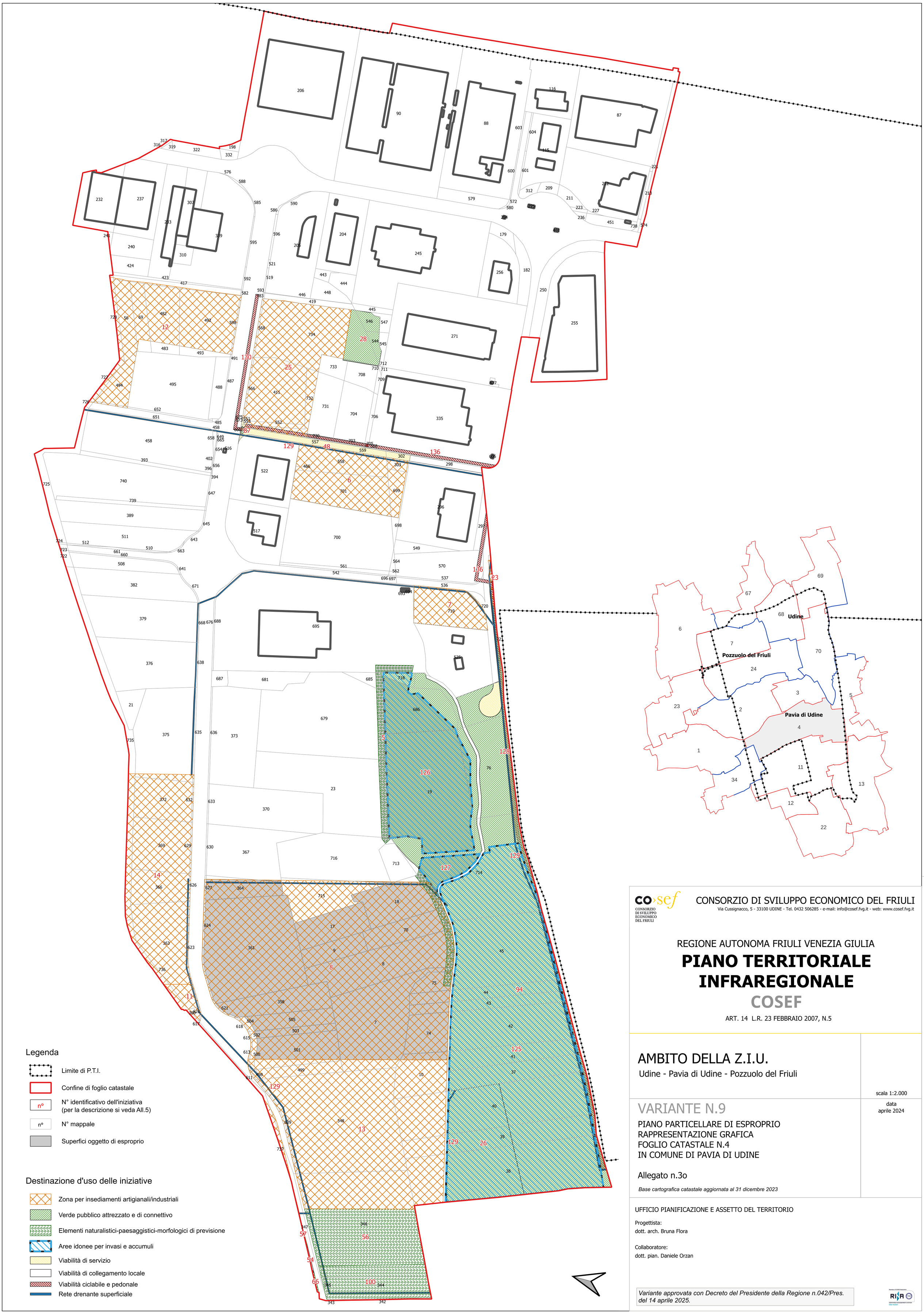

Legenda

- Limite di P.T.I.
- Confine di foglio catastale
- n° — N° identificativo dell'iniziativa (per la descrizione si veda All.5)
- n° — N° mappale
- Superfici oggetto di esproprio

Destinazione d'uso delle iniziative

- Zona per insediamenti artigianali/industriali
- Verde pubblico attrezzato e di connettivo
- Elementi naturalistici-paesaggistici-morfologici di previsione
- Aree idonee per invasi e accumuli
- Viabilità di servizio
- Viabilità di collegamento locale
- Viabilità ciclabile e pedonale
- Rete drenante superficiale

CONSORZIO DI SVILUPPO ECONOMICO DEL FRIULI

CONSORZIO DI SVILUPPO ECONOMICO DEL FRIULI
Via Cussignacco, 5 - 33100 UDINE - Tel. 0432 506285 - e-mail: info@cosef.fvg.it - web: www.cosef.fvg.it

REGIONE AUTONOMA FRIULI VENEZIA GIULIA

PIANO TERRITORIALE INFRAREGIONALE

COSEF

ART. 14 L.R. 23 FEBBRAIO 2007, N.5

AMBITO DELLA Z.I.U.

Udine - Pavia di Udine - Pozzuolo del Friuli

scala 1:2.000

VARIANTE N.9

PIANO PARTICELLARE DI ESPROPRIO
RAPPRESENTAZIONE GRAFICA
FOGLIO CATASTALE N.4
IN COMUNE DI PAVIA DI UDINE

data
aprile 2024

Allegato n.3o

Base cartografica catastale aggiornata al 31 dicembre 2023

UFFICIO PIANIFICAZIONE E ASSETTO DEL TERRITORIO

Progettista:
dott. arch. Bruna Flora

Collaboratore:
dott. pian. Daniele Orzan

Variante approvata con Decreto del Presidente della Regione n.042/Pres. del 14 aprile 2025.